

Le publipostage



La fonction de fusion permet de créer des documents identiques dans les grandes lignes que l'on personnalise automatiquement à chaque destinataires.

Les courriers publicitaires du type « vous avez gagné Mme Dupont »
Peuvent être réalisés à l'aide d'un publipostage.

plan

- Objectif
- Définitions
- créez le document maître
- Créez la source
- Fusion
- Modifiez la source de données

Les définitions

- Le document principal d'un publipostage contient les constantes du futur document ainsi que des noms de champ.
- La source de données se compose de contenus de champs et de noms de champs, la première ligne du tableau fait état de noms de champ. Dans les lignes suivantes sont stockées les données effectives de la source.
- Lors de la fusion, un document est créé pour chaque ligne de la source. Ce document est obtenu en remplaçant les noms des champs présents dans le document principal par les valeurs des champs de la ligne courante.

l'objectif

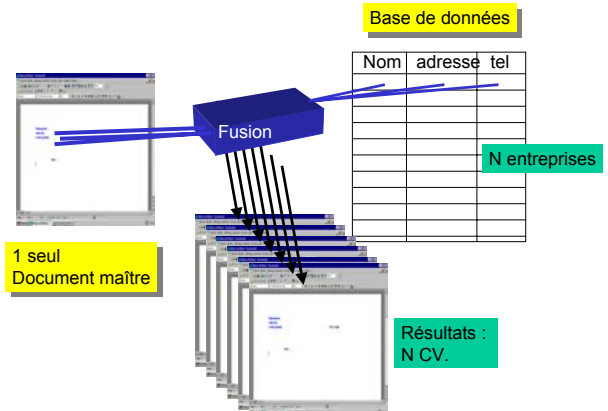

Création du publipostage

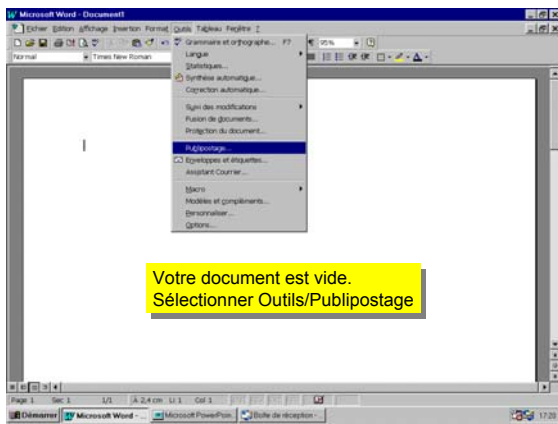

Création d'une lettre type

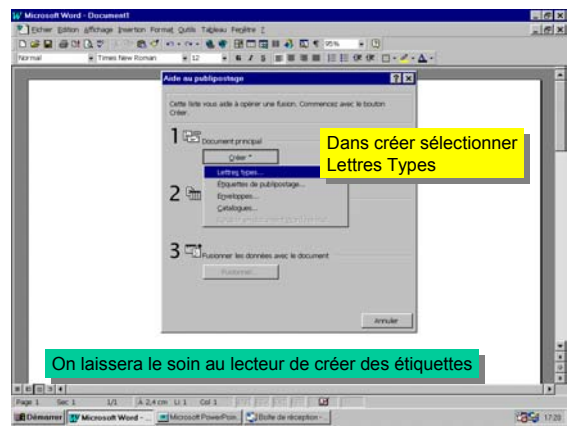

Création de la lettre

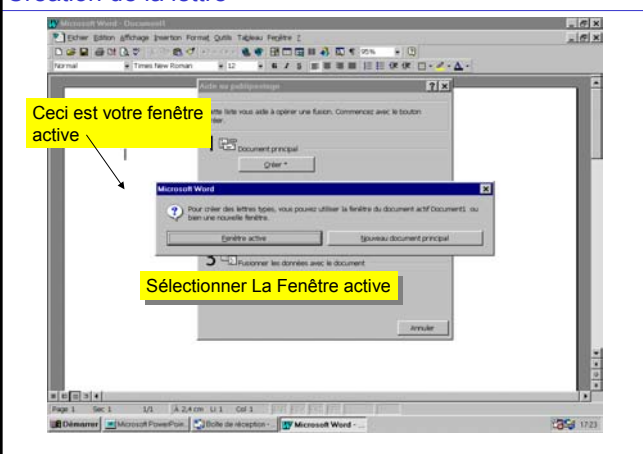

Obtenir les données

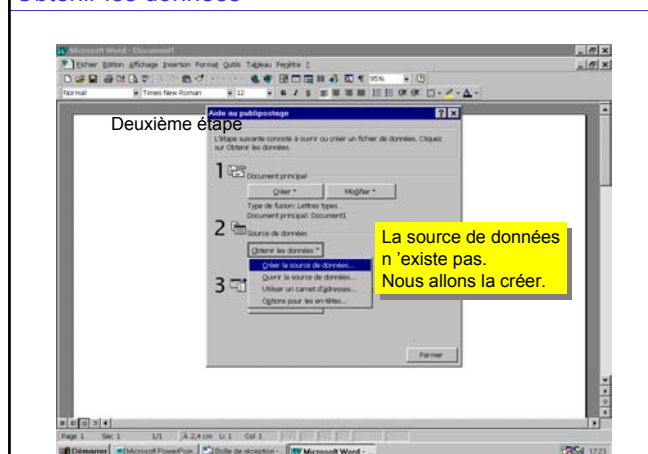

Définition des champs

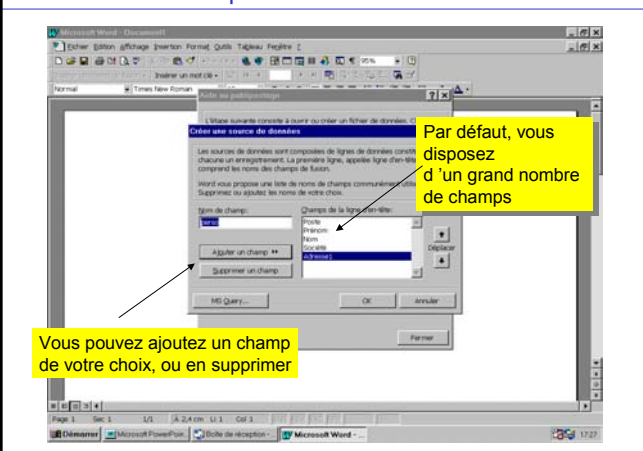

Il faut ensuite remplir la base de données

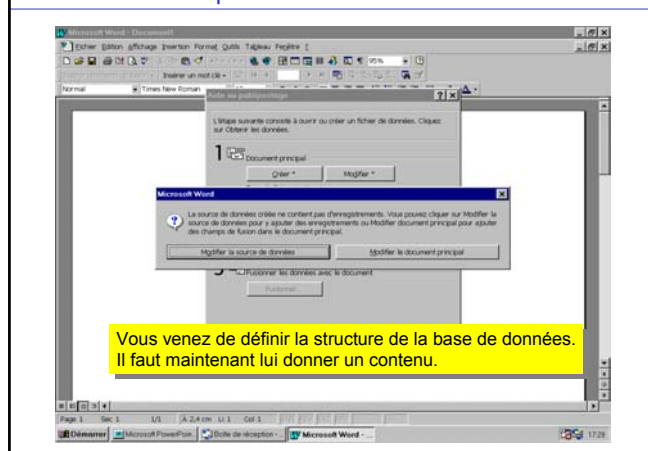

Remplir la base

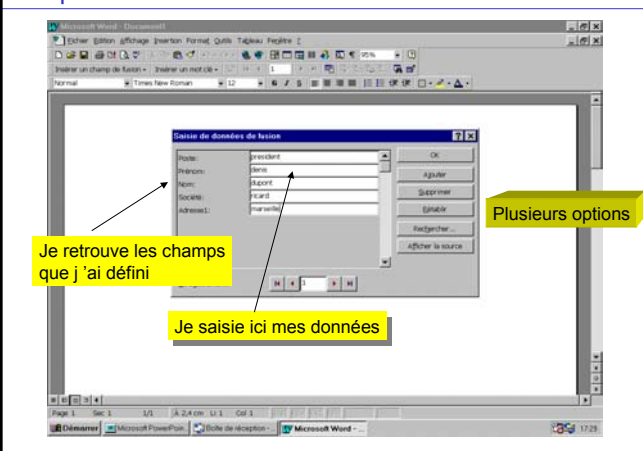

Je rédige maintenant mon document

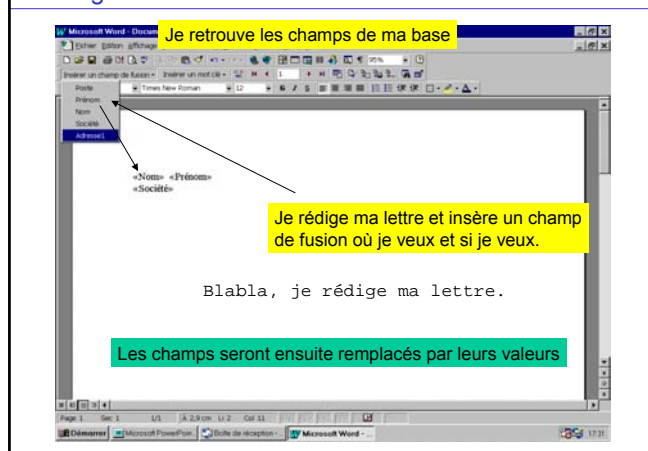

Insertion de mot clé

- En fonction du champ de fusion titre, le texte doit être différent
 - Par exemple
 - si « titre » est égal à Madame, il faut écrire Chère
 - si « titre » est égal à Monsieur, il faut écrire Cher

Insertion de mot clé

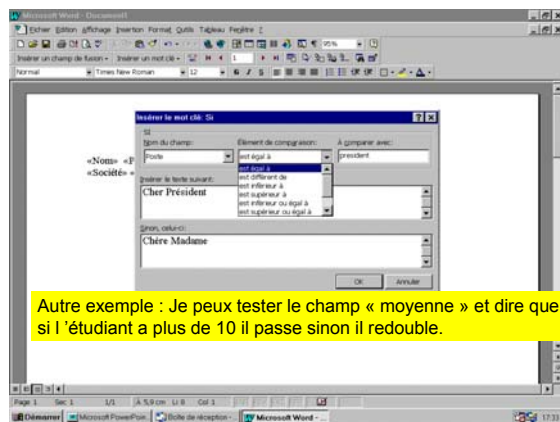

Fusion

Plusieurs icônes sont à utiliser pour la fusion



Mode publipostage : bascule entre l'affichage des champs de fusion et celui des données de la source

Vérifier la fusion

Utiliser pour fusion vers le document

Résultat de la fusion

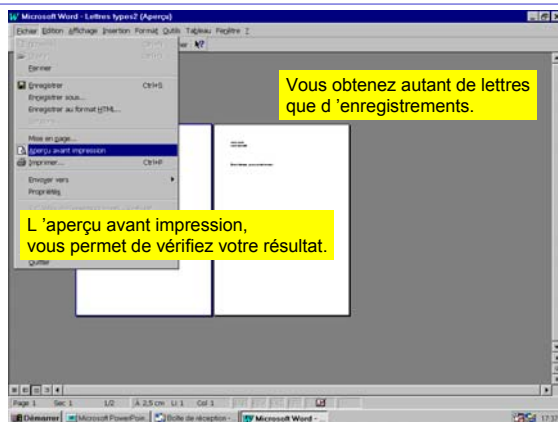

En cas d'erreur

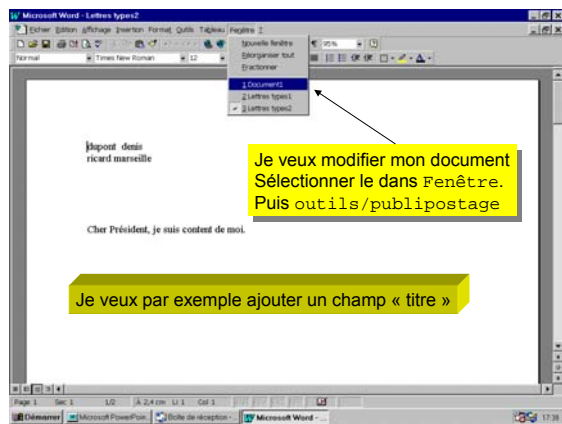

Modifier la source de données

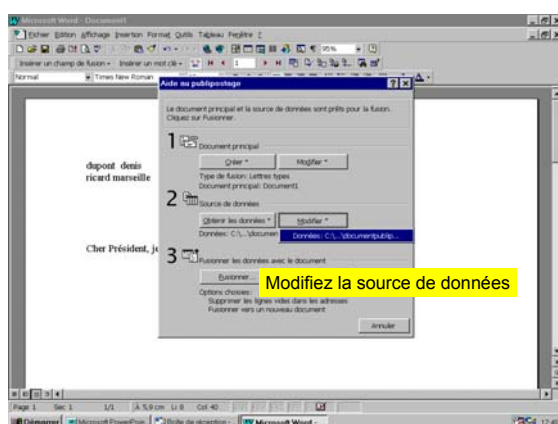

Modifier le document principal

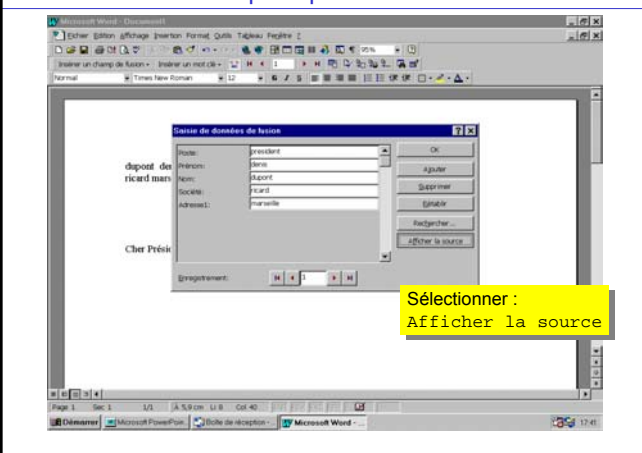

Modifier le document principal (2)

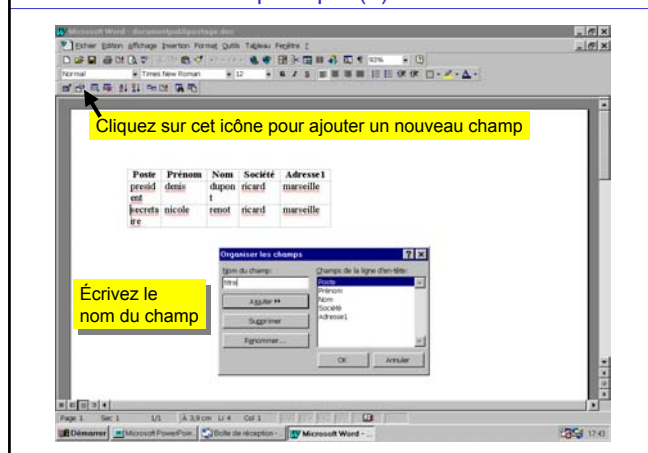

Résultats

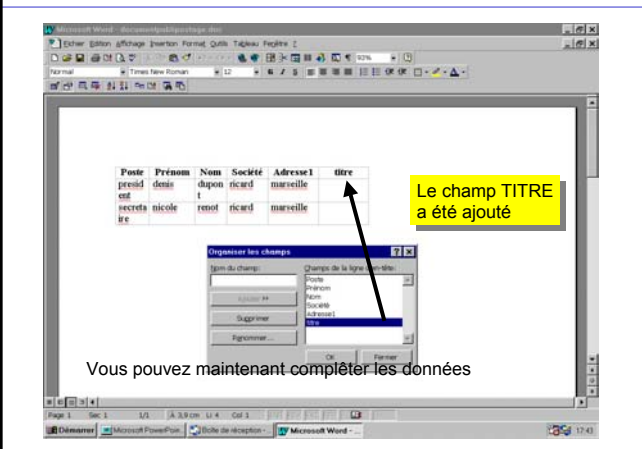

Récapitulatif : un publipostage, c'est

- Un document type contenant des noms de champs
- Une source de données. Chaque ligne représente un jeu de valeur pour les champs.
- L'opération de fusion consiste à créer un document par ligne de la source de données en remplaçant les noms des champs par leur valeur dans le document type.

A noter :

- La source de donnée n'est pas forcément un tableau Word. Un tableau (Excel) ou une base de données (access) peuvent servir de source de données.